

BILANCIO PARTECIPATIVO - 2019
ANALISI FATTIBILITA' DEL PROGETTO
PROGETTO: n. 2 Senior - Sportiva – mente San Giovanni: un piccolo centro sportivo per il nostro grande quartiere.
Proponente: Paola Maria paola.maria1990@gmail.it - 345 0349230 -
Tecnico istruttore: Francesco Bonasera
Contenuti della proposta di progetto presentata:
Il progetto prevede la riqualificazione dell'area presente nel parco cittadino posto nelle vicinanze della via Pallavicini ang. via Montale, al fine di promuovere e implementare l'attività sportiva mediante la realizzazione di un'area polivalente che possa soddisfare la domanda di sport a livello locale.
Sostenibilità economica:
Nel dettaglio, il progetto prevede la formazione nella zona est dell'area (meglio individuata nell'allagata planimetria di progetto) di un nuovo campo da pallavolo delle dimensioni di circa ml. 9x18 realizzato con idonea pavimentazione antiscivolo certificata a norme UNI, previo scavo di sbancamento e formazione di adeguato sottofondo e cordonature perimetrali di contenimento. L'impianto verrà poi completato con l'installazione di rete in nylon completa di bussole, pali di sostegno in acciaio e arganello tendirete oltre alla tracciatura del campo mediante l'impiego di vernici atossiche. Nella zona più a ovest (meglio individuata nell'allagata planimetria di progetto), è invece prevista la realizzazione di un campo da calcio a 5, delle dimensioni comprese (come previsto da regolamento) da un min. di ml. 25 a max. di ml. 42 di lunghezza e da un min. di ml. 15 a max. di ml. 25 di larghezza, mediante idonea preparazione del fondo tramite fresatura, livellamento, semina, rullatura e prima bagnatura. Il campo viene completato con la posa delle due porte in acciaio da ml 3x2 completa di reti in nylon e prima tracciatura di delimitazione e divisione mediante impiego di idoneo materiale (che dovrà poi essere mantenuto a cura e spese degli utilizzatori). Nelle economie del progetto è prevista anche l'installazione di eventuali reti parapalloni delle dimensioni di circa ml. 15 di larghezza x ml. 4 di altezza con idonea struttura e plinti di sostegno da collocare dietro le due porte di calcio e l'eventuale installazione due o tre panchine una o due portabiciclette. La realizzazione dell'area sportiva polifunzionale, nel suo complesso risulta essere economicamente sostenibile poichè rientrante nel limite massimo di spesa di euro 40.000,00 (iva compresa).
Fattibilità tecnica / normativa:
L'area di ubicazione è di proprietà del Comune di Desio e adeguata per la realizzazione del progetto proposto.
Criticità:
Non risulta nessun tipo di criticità progettuale o di realizzazione.
Conclusioni:
Nel complesso da un punto di vista progettuale l'area individuata si presta bene alla realizzazione di quanto prefissato, anche perché risulta ubicata in una zona relativamente centrale e facilmente raggiungibile.
Note e/o allegati

Data 19/4/2019

Firma Tecnico

Firma Proponente

Francesco Bonasera
Paola Maria



VISTA AEREA ZONA D'INTERVENTO

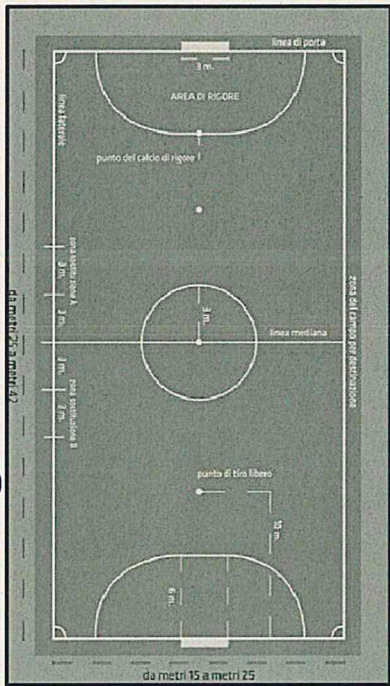
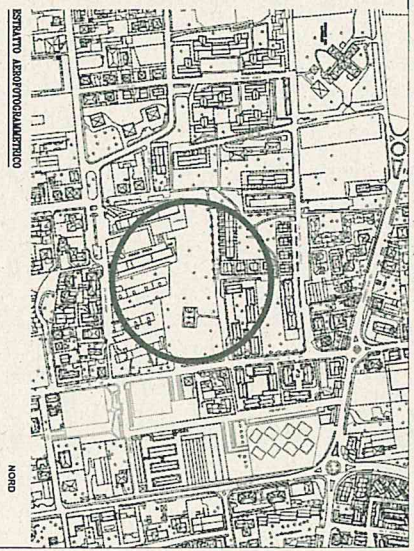

1 PIANIFICAZIONE CAMPO DA PALLAVOLO

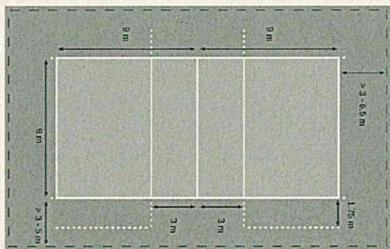

2 PIANIFICAZIONE CAMPO DA PALLAVOLO

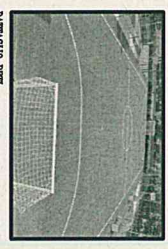

DATTAGGIO RETI

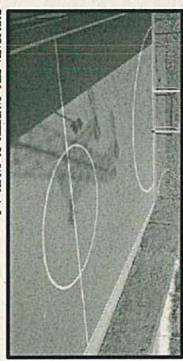

FOTOGRAFIA TIPO QUARTO DI CALCIO A 5

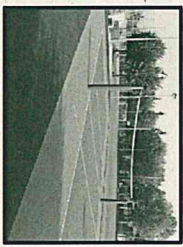

FOTOGRAFIA TIPO

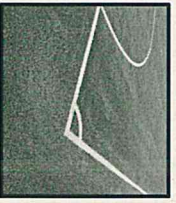

DATTAGGIO DELIMITAZIONE CAMPO

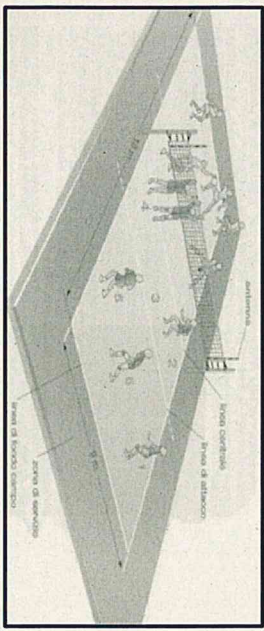

SCHEMA DI GICCO PALLAVOLO

CITTA' DI DESIO



PROGETTO

NUMERO

OGGETTO: SPORTIVA - MENTE SAN GIOVANNI
 Un piccolo centro sportivo
 per il nostro grande quartiere
LOCALITA': VIA PALLAVICINI ANG. VIA MONTALE

Il Responsabile del Progetto:
 Il progettista: _____
 Il Coordinatore della Sicurezza in fase di Progettazione: _____
 Il Coordinatore della Sicurezza in fase di Esecuzione: _____
 L'Appaltatore: _____

DATA	DIREZIONE	SCALA	PIVATA
NOTIFICAZIONE PER IL PROCEDIMENTO			
ACQUEDOTTI			

SETTORE TECNICO - SERVIZIO LAVORI PUBBLICI
 Piazza Desio 100 - 20137 Desio (MI) - tel. 0362/79121 - fax 0362/79122 - mail: m.p.lavori@comune.desio.mi.it

01